

INTERIOR • EXTERIOR • 3D VISUALIZATION

R | H | M

COMPANY PROFILE



PRF-JAN-2023



CONTENTS

ABOUT US	02
A GLIMPSE	04
MEET OUR FOUNDER	08
MEET OUR CO OWNER	09
MEET OUR TEAM	10
ORGANIZATIONAL CHART	11
OUR SERVICES	18
CREDIBILITIES	19
WORK FLOW	30
BRANDS WE WORKED FOR	32
RESIDENTIAL PROJECTS	34
COMMERCIAL PROJECTS	56
TESTIMONIES	70
PROJECT GALLERIES	74
MEDIA PRESENT	83
COMPANY ACTIVITY	87

ABOUT US



2°44'48.5"N
101°45'50.8"E

No.20,
Jalan Timur 6/1A,
Timur @ Enstek,
Bandar Baru Enstek,
71760,
Negeri Sembilan

-  DesignRHM
-  @rhmdesign
-  RHMDesign
-  RHM Design Construction
-  +6012-525 4045
-  work.rhmdesign@gmail.com

R | H | M[®]

D E S I G N

A bumiputra company based in Bandar Baru Enstek, Negeri Sembilan. We are not just a hassle free service provider. We work on a variety of different project value from transforming the smallest area to multimillion dollar space. With over 250 projects for over 7 years of experiential knowledge, RHM Design And Consturction Sdn Bhd maintained 100% project completion rate.

Aesthetic values are the currency and language we are practicing in RHM Design And Construction Sdn Bhd. We always making sure timeless design and space are produced to meet the demand of those who trusted us. No, we do not just provide opinions. We take pride in listening to the demand and we do care deeply and value the choice of our clients. By doing so. We provide better and meaningful life experience through REDEFINING SPACE.

Establish

1 Disember 2015

Company Registration No

1167590K

Status

Private Limited Company
(100% Bumiputra and women)

Director

Nurul Amira Binti Mohd Rashid

Paid up Capital

RM320,000.00

CIDB

G5

VISION

To be leading, reputable, sustainable and desired Interior Design Firm globally

MISSION

To be a preferred Interior Design Firm and recognized by clients for quality, creativity, excellent services and always exceed our client's expectation.

CORE VALUE

Respect - The root value for all the services we provide is to treat our client with respect and dignity in developing a strong relationship towards end of a project

Hollistic - Innovate a solid space while maintaining the balance of physical and spiritual aspect by providing a complete and hassle free services.

Meticulous - Producing A - class workmanship to every corners of our services from end to end result ensuring our client's satisfaction will be our top priority



A GLIMPSE



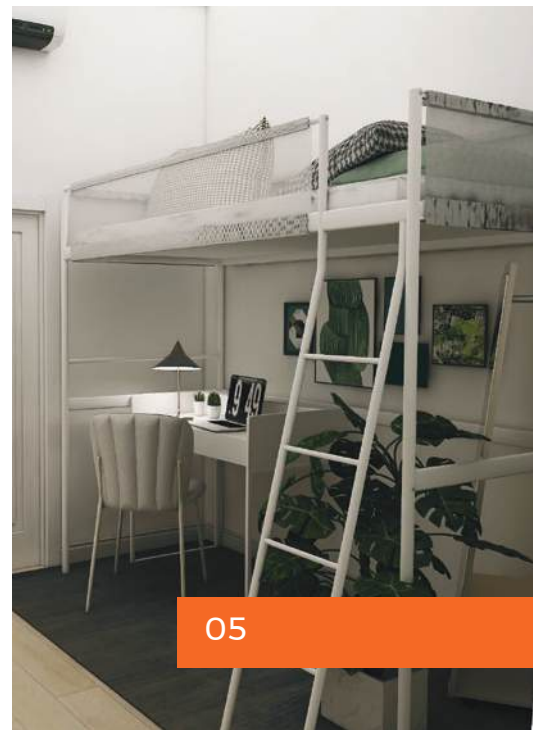





MEET OUR FOUNDER

Amira Rashid
Managing Director

An army of wolf led by a lion. With over 11+ years experience. Nurul Amira Binti Mohd Rashid is still going strong. She has always been inspired to redefine interior and compassionate in giving joy to the design community. Deeply enjoying and expressing her love towards the journey of making people smile seeing the end results. Passionate is an understatement. When she speaks, materials are the verb, functionalities are the vocals. All in line ensuring space redefining meet the qualities and expectations set by both clients and RHM.

MEET OUR CO-OWNER

Asiqin Rashid *General Manager*

The queen of the chess board but also moves like a bishop. An optimistic, decisive and very much the carrier of a huge responsibility that keeps RHM in check and better moving forward. Pn Asiqin values every single opinion that may help move the boat to the greater and wider sea. She truly understands that in order to put a smile on our dearest client, RHM need to be regulated inside out and her eagle eye and point of views alleviate the heavy lifting of our daily process between clients and us by a hundred miles. In the pursue of our vision to be a reputable design firm globally, her assist in leading RHM is huge win for this company.

MEET OUR TEAM



Amira Rashid
Managing Director



Asiqin Rashid
General Manager

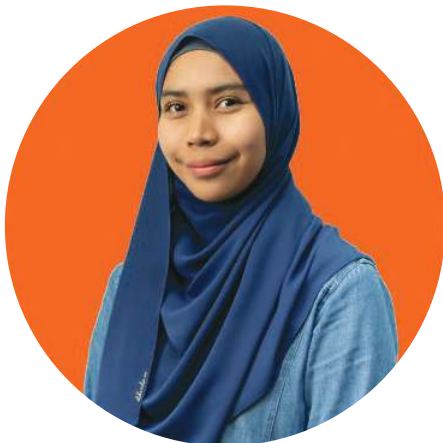

Ain Nasir
Head Of Finance



Ashraaf Malek
Head Of Marketing And Sales



Nurhaziq Mahpuz
Head Of Production



Aiman Safri
Head Of Interior
Design Consultant

ORGANIZATIONAL CHART

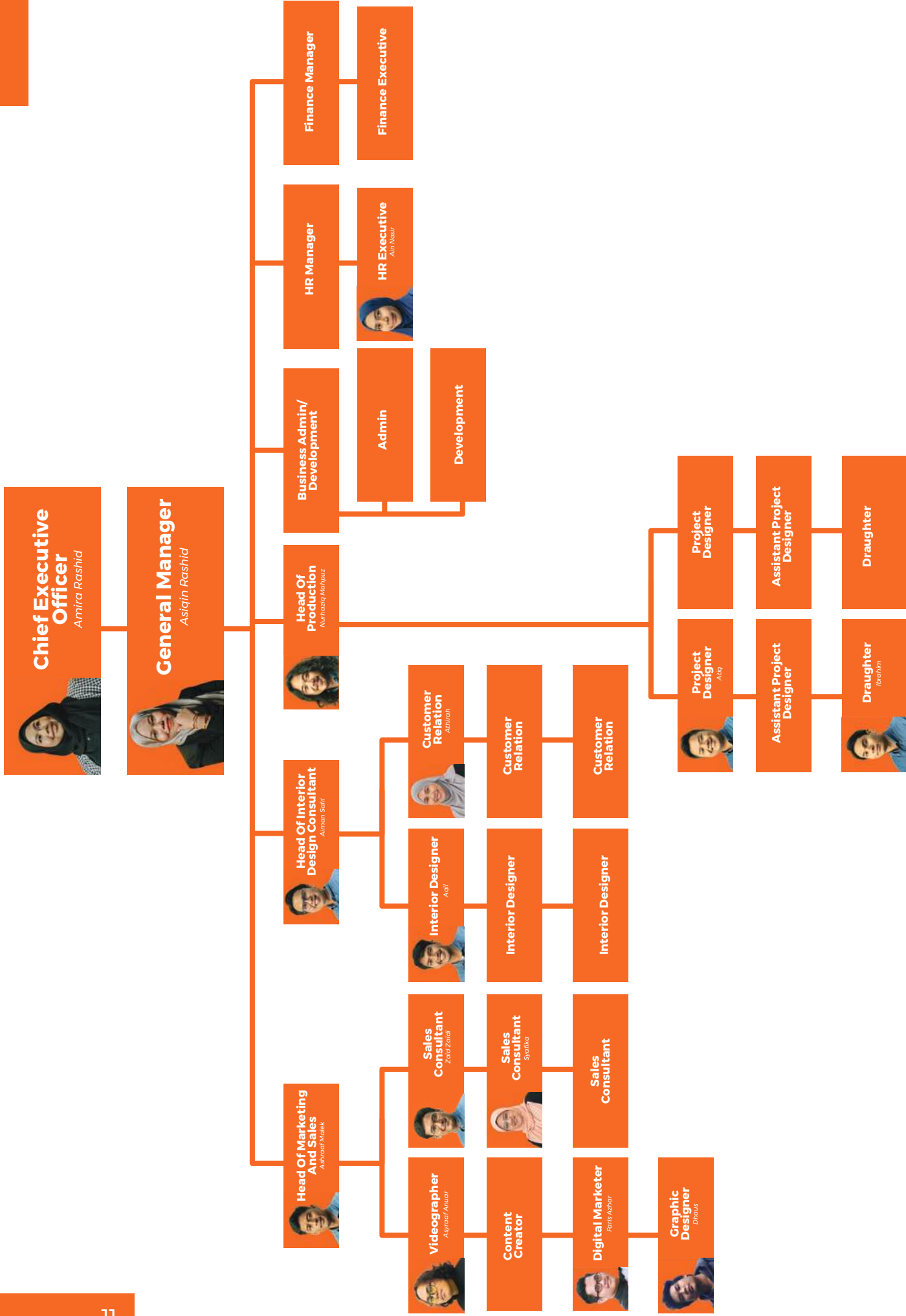

THE TEAM



DEPARTMENT OF MARKETING



Prime mover and also a path opener. Grabbing audience attention is the main priority. Understanding behaviours, trends and cultures and translating inspirations and work to better attract the cold market.



DEPARTMENT OF SALES



The first touchpoint. The team in charge of planning, maximizing a certain space. Consulting every each aspects along the project ensuring client requirements are aligned with their budget

DEPARTMENT OF INTERIOR DESIGN

Idea generator, work closely with consultant in charge of the projects.

Taking every requirements, measured numbers, opinions gathered to be translated into 3D Design giving the first look of how a client's interior and exterior may look. and work closely with consultant in charge of the projects



DEPARTMENT OF OPERATION



On and off site monitor ensuring the flow of every each project is well structured and following to the schedule made prior to the commencement of the project. Consistently communicating back and forth with customers and Interior Designer to put out an astonishing end-product

DEPARTMENT OF FINANCE



The most referred to when it comes to preparing a credible black and whites which will ease the payment transaction of each project. The attention to micro details is unrivaled, hence why the documentation between client's and RHM is up to standard and trouble-free

OUR SERVICES

The quality of a space is defined by not only its function, but also the way it inspires, ignites one's inner zen while nurturing those in the space. 7 years of running with the total of 100% project completion rate. We are very much delighted to help our customers have a rough grasp and insight's to what our services may look in the client's point of view. Below are a simplified list of what RHM Design And Construction Sdn Bhd may provide to **REDEFINING SPACE.**



Space Planning



3D Interior Design



Interior Decoration



Online Consultation



Project Management



Construction Work



Building Management



Renovation

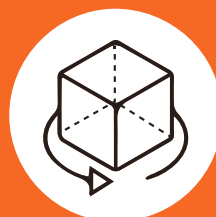

3D View



Design and Build

CREDIBILITIES



SIJIL AKUAN



NO. RUJUKAN PENDAFTARAN : SME230728009

TEMPOH SAH LAKU : 28/7/2023 - 27/7/2025

KATEGORI : KECIL

EKUITI MILIKAN : > 51 % MILIKAN TEMPATAN

Bahawa dengan ini diperakui syarikat :

RHM DESIGN & CONSTRUCTION SDN BHD (1167590-K)



Telah berdaftar dengan SME Corp. Malaysia dan disahkan berstatus PMKS.

t.t

**Rizal Nainy
Ketua Pegawai Eksekutif
SME Corp. Malaysia**

(Sijil ini adalah cetakan komputer dan tidak memerlukan tandatangan)

"Sijil ini tidak melayakkan syarikat secara automatik untuk menerima sebarang insentif/bantuan kewangan dan ia masih tertakluk kepada syarat serta kelulusan mana-mana pihak yang berkaitan jua"



KEMENTERIAN KEWANGAN MALAYSIA
SIJIL AKUAN PENDAFTARAN SYARIKAT

NO. SIJIL : K10343024343088754
NO. RUJUKAN PENDAFTARAN : 357-0002298470
TEMPOH SAH LAKU : 30/11/2021 - 08/12/2024

Bahawa dengan ini diperakui syarikat :

RHM DESIGN & CONSTRUCTION SDN. BHD. (1167590-K)
NO.20, JALAN TIMUR 6/1A
TIMUR@ENSTEK
SEREMBAN
71760 BANDAR BARU ENSTEK
NEGERI SEMBILAN, MALAYSIA

Telah berdaftar dengan Kementerian Kewangan Malaysia dalam bidang bekalan/perkhidmatan di bawah sektor, bidang dan sub-bidang seperti di Lampiran A. Kelulusan ini adalah tertakluk kepada syarat-syarat seperti yang dinyatakan di Lampiran B. Individu yang diberi kuasa oleh syarikat bagi urusan perolehan Kerajaan adalah seperti berikut :

PUAN NURUL AMIRA BINTI MOHD RASHID	891112025870	DIRECTOR
ENCIK NOR KHAILIL FARHAN BIN ABDULLAH	950330065237	PROJECT DESIGNER

t.t

DATO' ZAMZURI BIN ABDUL AZIZ
Bahagian Perolehan Kerajaan
b.p. Ketua Setiausaha Perbendaharaan
Kementerian Kewangan Malaysia

Tarikh Berdaftar Dengan Kementerian Kewangan Malaysia : 30/11/2021

(Sijil ini adalah cetakan komputer dan tidak memerlukan tandatangan)



KEMENTERIAN KEWANGAN MALAYSIA

SIJIL AKUAN PENDAFTARAN SYARIKAT

NO. SIJIL : K10343024342116473
NO. RUJUKAN PENDAFTARAN : 357-0002298470
TEMPOH SAH LAKU : 10/12/2018 - 09/12/2021

Bahawa dengan ini dipenaliti syarikat :

RHM DESIGN & CONSTRUCTION SDN BHD (1167590-K)
NO 20 JALAN TIMUR 6/1A
TIMUR @ ENSTEK
SEREMBAN
71760 BANDAR BARU ENSTEK
NEGERI SEMBILAN, MALAYSIA

Telah berdaftar dengan Kementerian Kewangan Malaysia dalam bidang bekalan/perkhidmatan di bawah sektor, bidang dan sub-bidang seperti di Lampiran A. Kelulusan ini adalah tertakluk kepada syarat-syarat seperti yang dinyatakan di Lampiran B. Individu yang diberi kuasa oleh syarikat bagi urusan perolehan Kerajaan adalah seperti berikut :

NURUL AMIRA BINTI MOHD RASHID 891112025870 DIRECTOR

U1

DATO' OTHMAN BIN SEMAIL
Perbendaharaan Malaysia Semenanjung
b.p. Ketua Setiausaha Perbendaharaan
Kementerian Kewangan Malaysia

Tarikh Berdaftar Dengan Kementerian Kewangan Malaysia : 10/12/2018

(Sijil ini adalah cetakan komputer dan tidak memerlukan tandatangan)



SURUHANJAYA SYARIKAT MALAYSIA
COMPANIES COMMISSION OF MALAYSIA



BORANG 9
AKTA SYARIKAT 1965

[Seksyen 16(4)]

No. Syarikat - MyCoID

1167580 K

CERTIFIED TRUE COPY

AMSYARI ZAR'R (MIA 25854)
COMPANY SECRETARY

PERAKUAN PEMERBADANAN SYARIKAT SENDIRIAN

Dengan ini diperakui bahawa

RHM DESIGN & CONSTRUCTION SDN. BHD.

telah diperbadankan di bawah Akta Syarikat 1965, pada dan mulai dari 01 haribulan Disember 2015, dan bahawa syarikat ini adalah sebuah syarikat berhad menurut syer dan bahawa syarikat ini adalah sebuah syarikat sendirian.

Dibuat di bawah tandatangan dan meterai saya di Kuala Lumpur pada 01 haribulan Disember 2015.



DATO' ZAHRAH AID WAHAB FENNER
PENDAFTAR SYARIKAT
MALAYSIA

User: rahmawati.yusof Date: 01/12/2015 01:30 AM



SIJIL PEROLEHAN KERJA KERAJAAN

Adalah disahkan syarikat Firma ini adalah berdaftar dengan Lembaga Pembangunan Industri Pembinaan Malaysia dan terakluk kepada syarat-syarat termaktub bersama sijil ini.

No Pendaftaran : 0120171009-SL004293
Nama Kontraktor : RHM DESIGN & CONSTRUCTION SDN. BHD.
Alamat Berdaftar : 59-1, JALAN 7/7A SEKSYEN 7
43650 BANDAR BARU BANGI
SELANGOR
Daerah : HULU LANGAT
Tarikh Mula Berdaftar : 16/10/2017

<u>GRED</u>	<u>KATEGORI</u>	
G3	B	(Pembinaan Bangunan)
G3	CE	(Pembinaan Kejuruteraan Awam)

PEGAWAI SYARIKAT YANG DITAUJAHKAN

NO. K/P

NURUL ASIQIN

921112026050

Tarikh Mula Berkuatkuasa : 17/10/2019
Tarikh Habis Tempoh Perakuan : 14/10/2022

Ketua Eksekutif
Lembaga Pembangunan Industri Pembinaan Malaysia
Tarikh 17/10/2019





PERAKUAN PENDAFTARAN

Adalah dengan ini diperakui bahawa kontraktor yang dinyatakan di bawah ini telah berdaftar dengan Lembaga mengikut Bahagian VI Akta Lembaga Pembangunan Industri Pembinaan Malaysia 1994. Pendaftaran ini adalah tertakluk kepada syarat-syarat yang telah ditetapkan bersama perakuan ini.

No. Pendaftaran : 0120171009-SL004293
Nama Kontraktor : RHM DESIGN & CONSTRUCTION SDN. BHD.
Alamat Berdaftar : NO.49-1, JALAN 77A, SEKSYEN 7,
43650 BANDAR BARU BANGI
SELANGOR
Daerah : HULU LANGAT
Tarikh Mula Berdaftar : 16/10/2017

<u>GRED</u>	<u>KATEGORI</u>	<u>PENGGHUSUSAN</u>
G5	B	B04
G5	CE	CE21
G5	ME	M15

Tarikh Mula Berkuatkuasa : 22/09/2022
Tarikh Habis Tempoh Perakuan : 13/10/2023

STATUS: AKTIF

Ketua Eksekutif
Lembaga Pembangunan Industri Pembinaan Malaysia
Tarikh: 22/09/2022





SIJIL PEROLEHAN KERJA KERAJAAN

Adalah disahkan syarikat/Firma ini adalah berdaftar dengan Lembaga Pembangunan Industri Pembinaan Malaysia dan tertakluk kepada syarat-syarat termaktub bersama sijil ini.

No. Pendaftaran : **0120171009-SL004293**
Nama Kontraktor : **RHM DESIGN & CONSTRUCTION SDN. BHD.**
Alamat Berdaftar : **NO.49-1, JALAN 7/7A, SEKSYEN 7,
43650 BANDAR BARU BANGI
SELANGOR**
Daerah : **HULU LANGAT**
Tarikh Mula Berdaftar : **16/10/2017**

<u>GRAD</u>	<u>KATEGORI</u>	
G5	B	(Pembinaan Bangunan)
G5	CE	(Pembinaan Kejuruteraan Awam)
G5	ME	(Mekanikal dan Elektrikal)

PEGAWAI SYARIKAT YANG DITAUJAHKAN

NURUL AMIRA BINTI MOHD RASHID

NO. K/P

891112025870

Tarikh Mula Berkuatkuasa : **26/09/2022**
Tarikh Habis Tempoh Perakuan : **13/10/2023**

Ketua Eksekutif
Lembaga Pembangunan Industri Pembinaan Malaysia
Tarikh: 26/09/2022

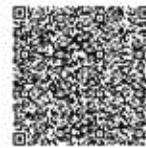



Certificate of Achievement

This is to Certify that

RHM DESIGN & CONSTRUCTION SDN. BHD.

0120171009-SL004293

Grade Registered : G3

has been evaluated according to the SCORE criterias set by the Board and
has achieved the rating of



(3 Star)

for the year

2019

(Valid until 27/02/2021)

Ketua Eksekutif

Lembaga Pembangunan Industri Pembinaan Malaysia

28/02/2019



SC075542



Sijil Pencapaian

Dengan ini disahkan bahawa

NURUL AMIRA BINTI MOHD RASHID
891112025870

dari syarikat

RHM DESIGN & CONSTRUCTION SDN. BHD.
0120171009-SL004293

telah lulus

KURSUS INTEGRITI & KOD ETIKA KONTRAKTOR

pada

24 APR 2019

yang dianjurkan oleh

LEMBAGA PEMBANGUNAN INDUSTRI PEMBINAAN MALAYSIA

dengan kerjasama

SURUHANJAYA PENCEGAHAN RASUAH MALAYSIA

dan

INSTITUT INTEGRITI MALAYSIA

11
AZHAR ABDULLAH
Pegawai Negeri
CIDB Negeri Sembilan

Tarikh : 06-05-2019

No. Kelulusan - ETIKA20190406-69244 (10 Mata CLD)

(Stijl ini adalah cetakan komputer dan tidak memerlukan tandatangan)



Sijil Kecekapan Pengurusan

Dengan ini disahkan bahawa

NURUL ASIQIN BINTI MOHD RASHID
921112026050

dari syarikat

RHM DESIGN & CONSTRUCTION SDN. BHD.
0120171009-SL004293

telah menyertai

KURSUS PENGURUSAN BISNES

dan telah

LULUS

dalam bidang

MODUL BISNES

pada

10 SEP 2019 - 13 SEP 2019

yang dianjurkan oleh

LEMBAGA PEMBANGUNAN INDUSTRI PEMBINAAN MALAYSIA

tt

AZHAR ABDULLAH
Pengarah Negeri
CIDB Negeri Sembilan

Tarikh : 24-09-2019

No. Kelulusan - PGRNH-20190717-15547

(Siji ini adalah cetakan komputer dan tidak memerlukan tandatangan)

CERTIFICATE OF PARTICIPATION

This certificate is presented to
NURUL AMIRA BINTI MOHD RASHID
for successfully completing
**INSKEN Entrepreneurship Training
Business Secret Margin**
Venue : De Palma Hotel, Shah Alam
Date : 27th – 28th March 2018



MUHD FIRDAUS BIN HJ. AZHARUDDIN
Chief Executive Officer
Institut Keusahawanan Negara



WORK FLOW

PROCESS FOR DESIGN AND PRODUCTION

Client

- Client Requirement Meeting ●
- Client Highlight ●
- Fill Up The Reference Check Form ●
- Budget Estimation ●
- Payment For 70% Booking Fees ●
- Choose A Date & Time For The Site ●
- Measurement Visit Authority ●

- Comment 3d Proposal ●
- Finalize Recap ●
- Claim Balance Payment ●
- Advise Client For Authority Submission (If Any) ●

- Final Approval Design ●
- Approval Agreement ●
- Issuance Of 50% Deposit Production ●

- Key Handover ●
- Selection Material ●
- Approval Variation Order If Any ●

- Approval Variation Orders ●
- Meeting For Progress Update ●
- Variation Order & Progress Claim ●

- Signing Handover ●
- Activate DLP Following Agreement ●

1

Design Consultation

2

Design Proposal

3

Design Completion

4

Project Start

5

Project Development

6

Project Handover

Consultant

- Explanation Of Work Flow Process ●
- Collect Data From Client ●
- Design Agreement, Quotation & Invoice For 70%/100% Payment ●
- Client Requirement Meeting ●
- Site Measurement ●
- Pbt/jmb Requirement ●

- Present A 3d Proposal ●
- Feedback Client ●
- Claim Balance Payment ●
- Advise Client For Authority Submission (If Any) ●

- Final 3d Approval ●
- Detail Drawing ●
- Key Drawing ●
- Production Quotation ●

- Work Programme ●
- Selection Of Contractor ●
- Award Contractor ●
- Approval Authority/jmb Submission (If Any) ●
- Material Selection ●

- Client Meeting ●
- Site Control & Monitoring ●
- Variation Orders ●

- Inspection With Client ●
- Handover ●
- Claim Balance 100% ●
- Activate DLP ●

PROJECT COMPLETED

WORK FLOW

PROCESS FOR DESIGN

Client

- Client Requirement Meeting
- Client Highlight
- Fill Up The Reference Check Form
- Budget Estimation
- Payment For 70% Booking Fees
- Choose A Date & Time For The Site
- Measurement Visit
- Authority

- Comment 3d Proposal
- Finalize Recap
- Claim Balance Payment

- Final Approval Design

1

Design Consultation

2

Design Proposal

3

Design Completion

Consultant

- Explanation Of Work Flow Process
- Collect Data From Client
- Design Agreement, Quotation & Invoice For 70%/100% Payment
- Client Requirement Meeting
- Site Measurement
- Pbt/jmb Requirement

- Present A 3d Proposal
- Feedback Client
- Claim Balance Payment
- Advise Client For Authority Submission (If Any)

- Final 3d Approval
- Detail Drawing
- Key Drawing
- Production Quotation

DESIGN COMPLETED

BRANDS WE WORKED FOR

BYOND[®]



AVALON[®]
Providing Lighting Solutions Since 2002



S
buttonscarves



Panasonic

DAIKIN



ELBA

Rubine[™]
ITALIA



AiHouse

BRANDS WE WORKED FOR



686929-H
HOSPITAL PAKAR
AN-NUR
SPECIALIST HOSPITAL
(A MEMBER OF MEDIC IG HOLDINGS SDN BHD)

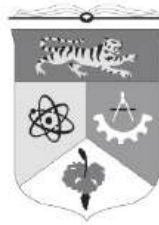

UNIVERSITI
KEBANGSAAN
MALAYSIA
*The National University
of Malaysia*

FR
FIDA RAMLI
LEGACY



MR.
ABSORBER



RedhaDental

COOKIES
كوڠي دان باڠيري



CAMELLIA

MYSYARIKAT

RESIDENTIAL PROJECTS

Semi D Double Storey
4,054 sqft
Alam Impian



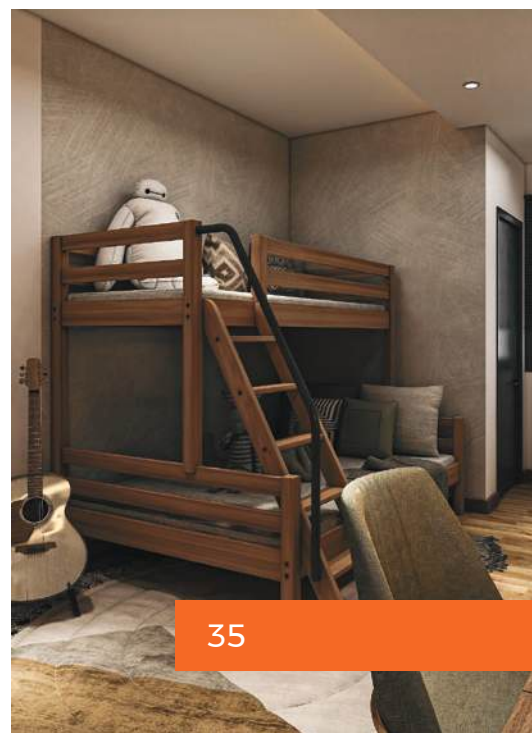





Intermediate Double Storey
2,893 sqft
Setia Eco Glades, Cyberjaya

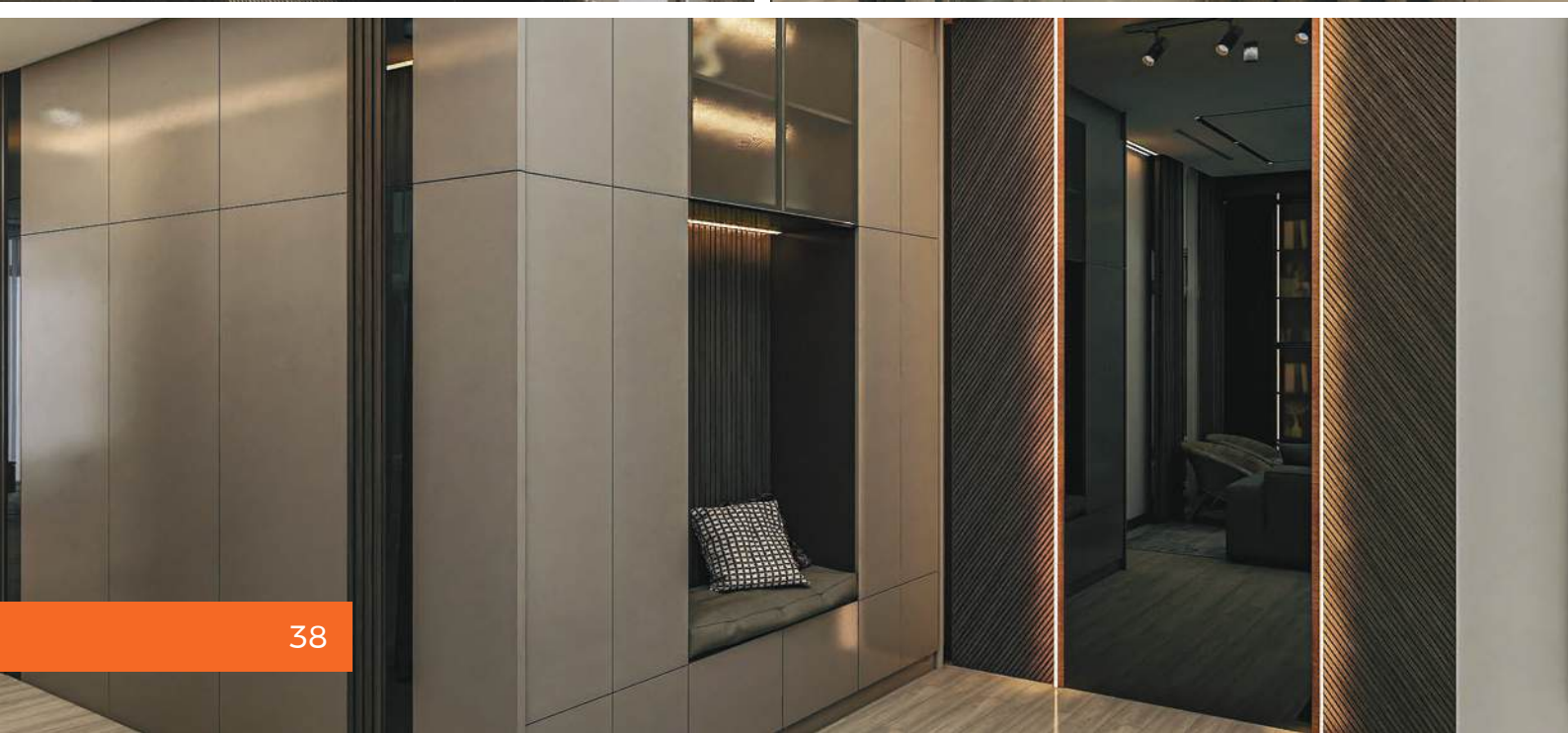
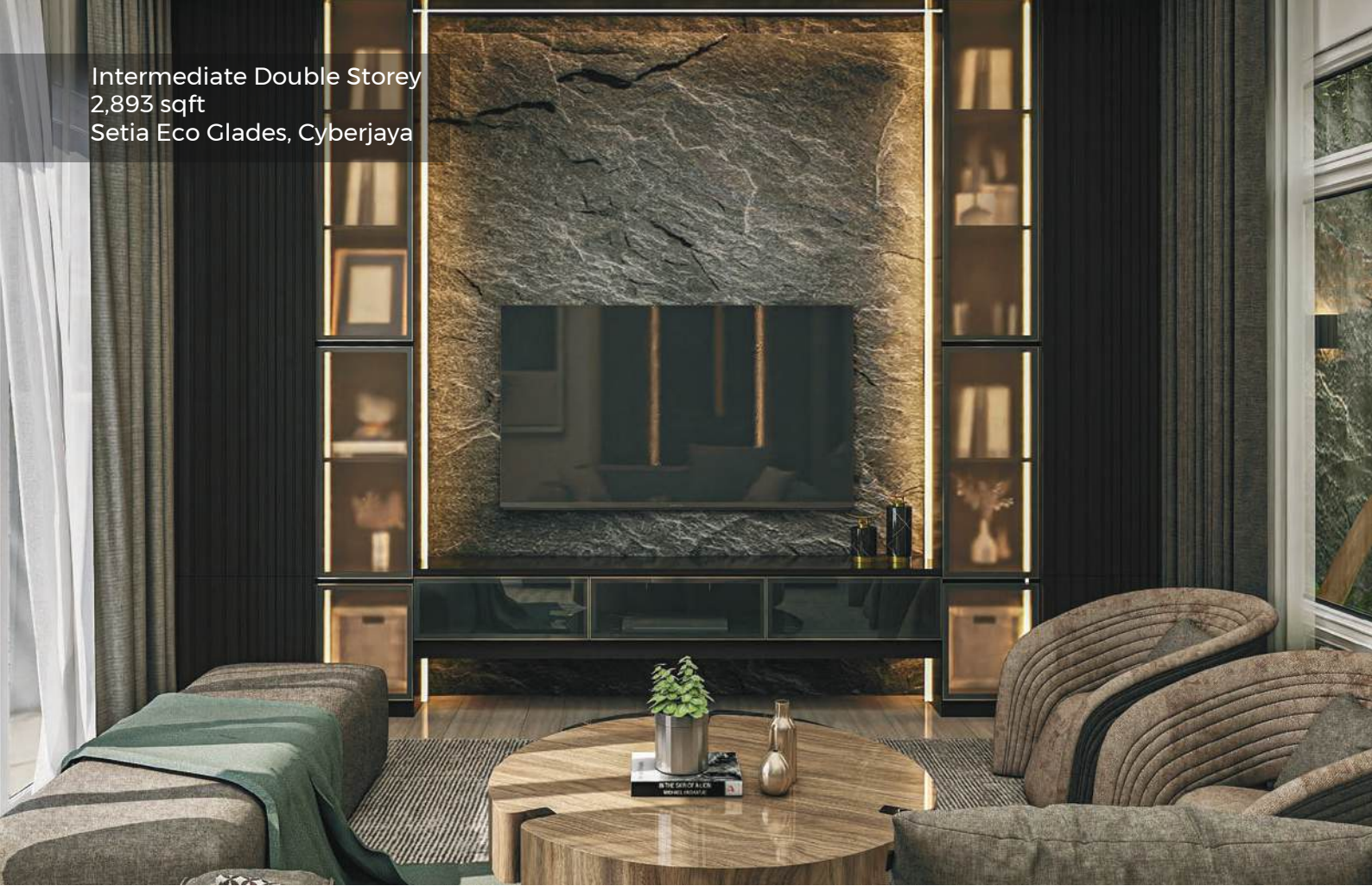

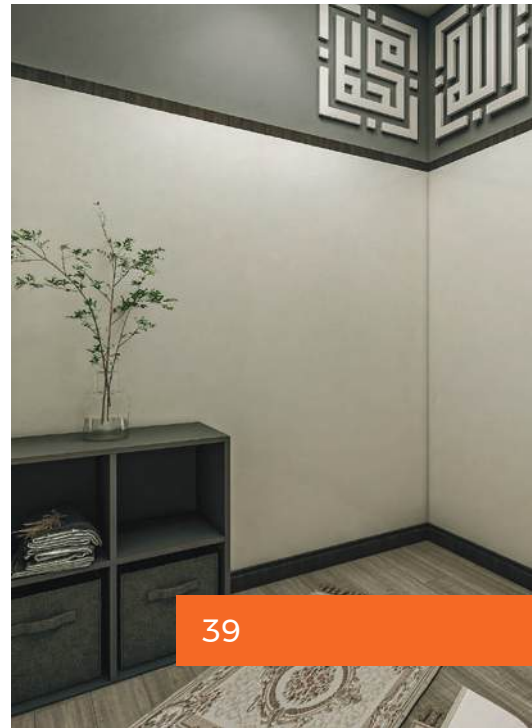

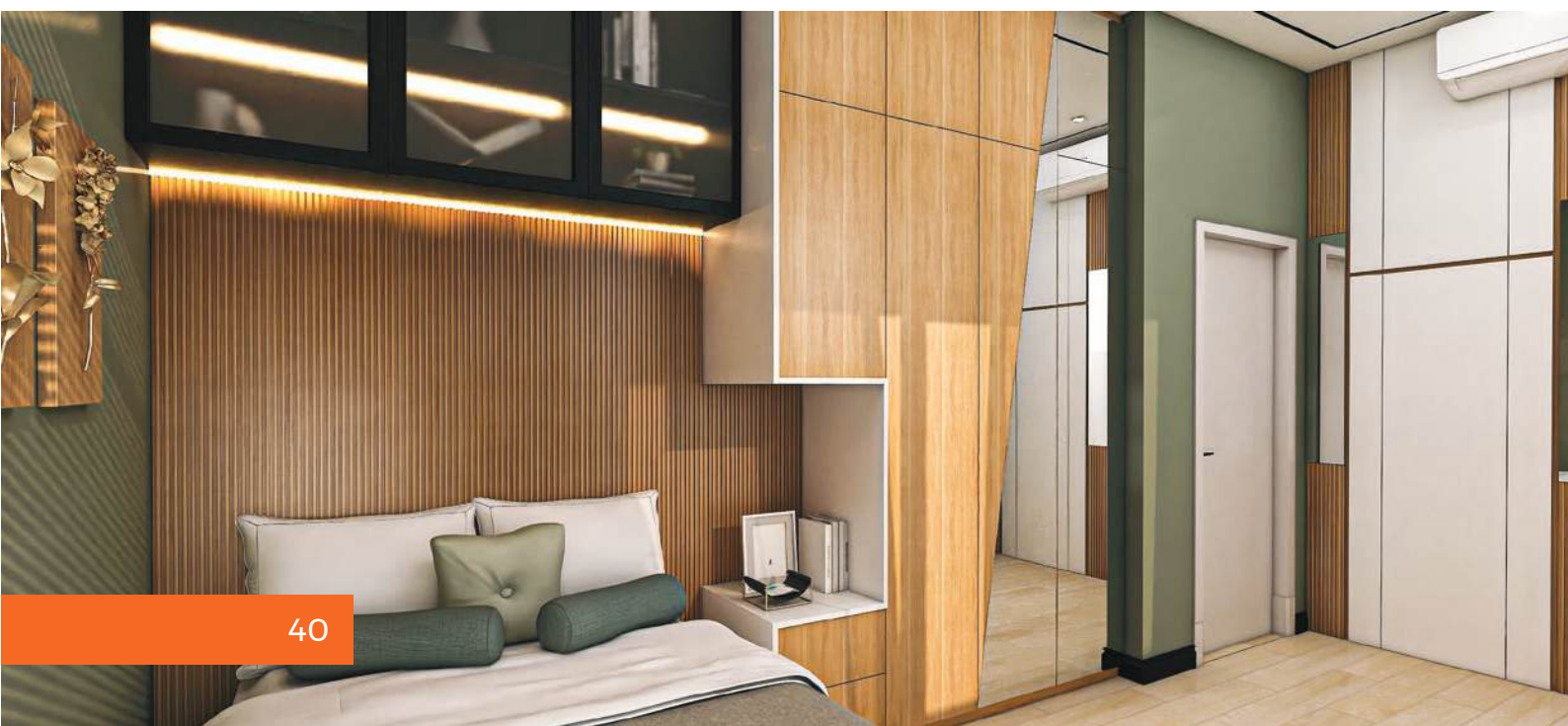

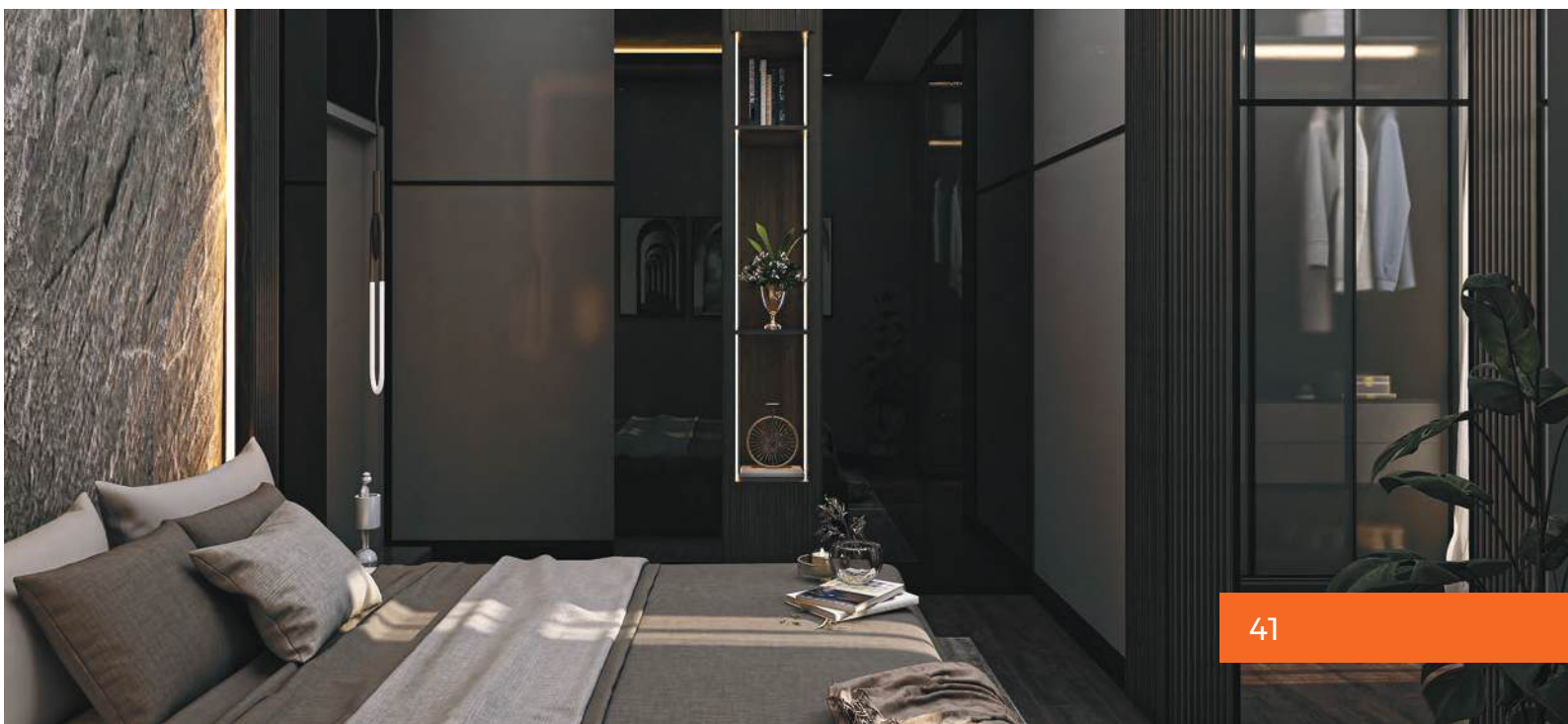
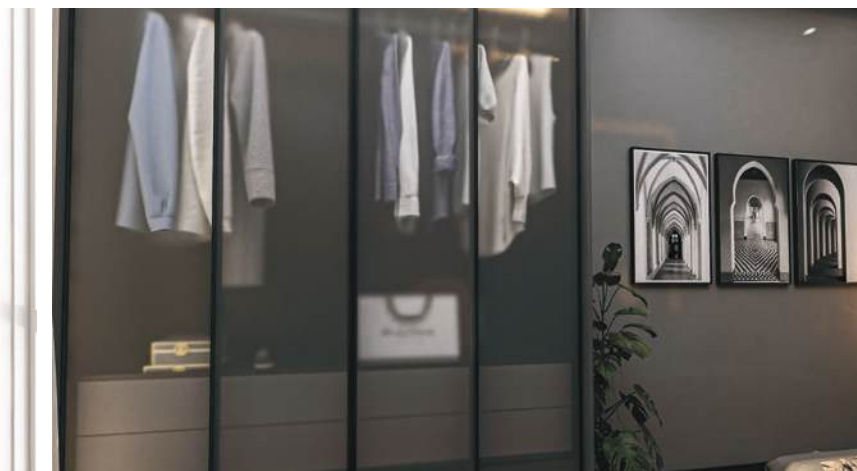
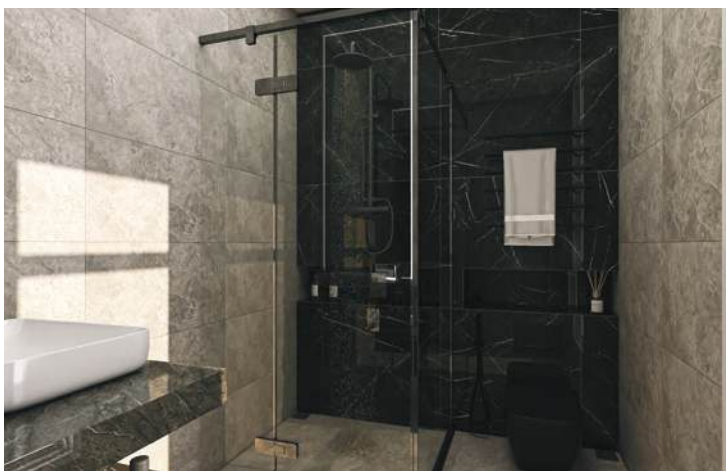

Semi-D Double Storey
1,840 sqft
Eco Grandeur, Puncak Alam

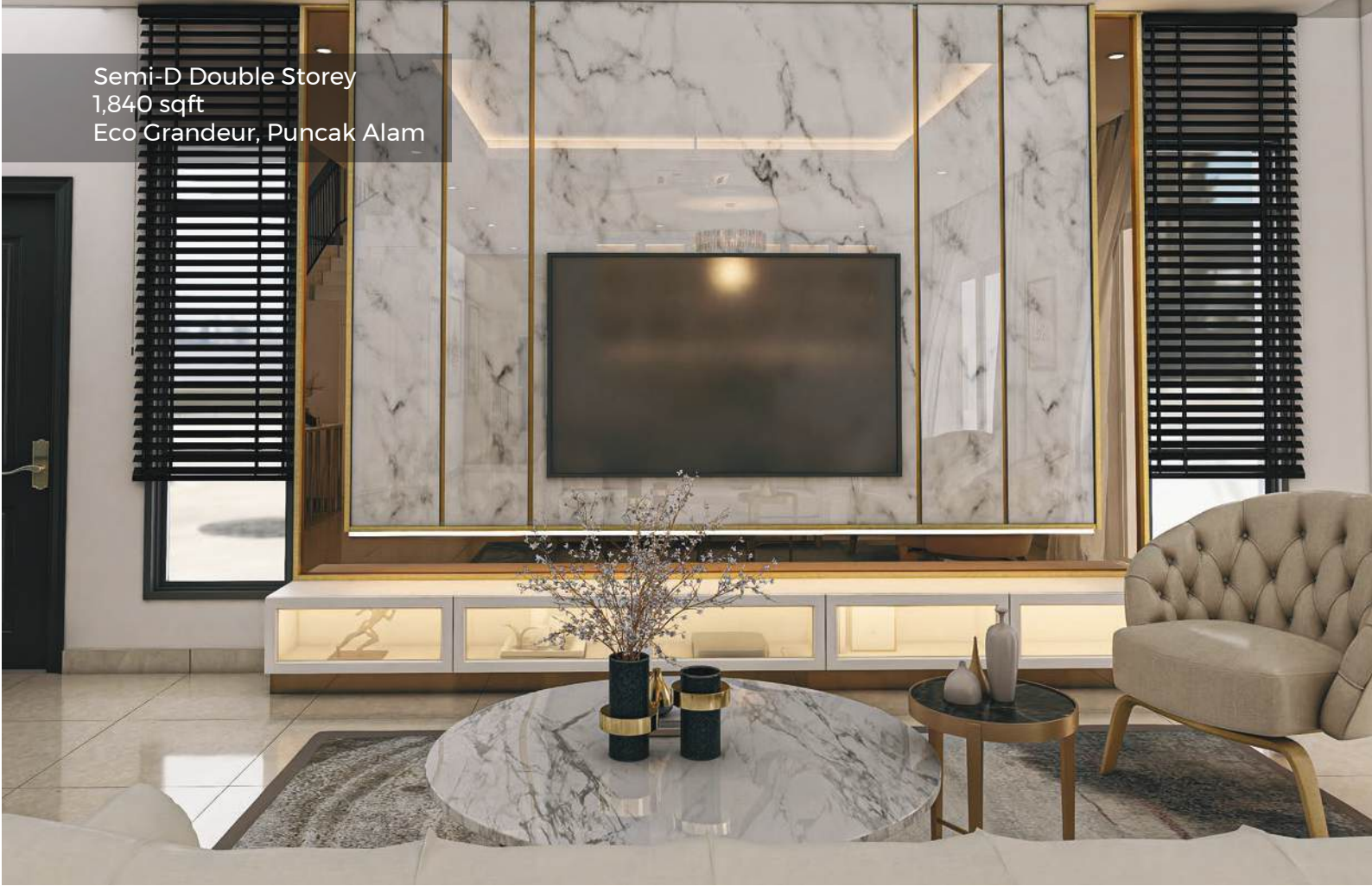



Semi-D Double Storey
2,850 sqft
Mulia Residence, Cyberjaya

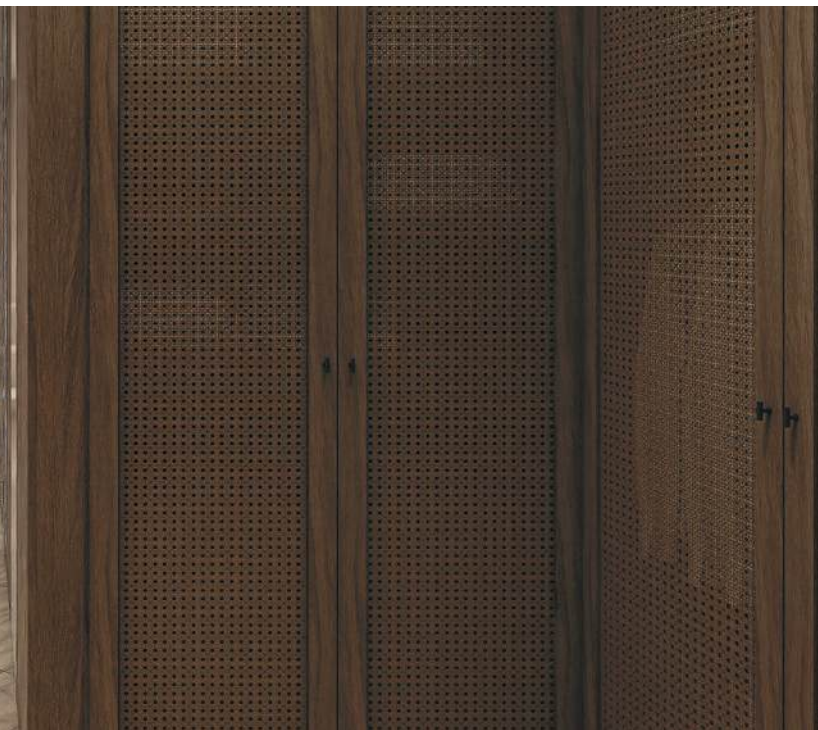
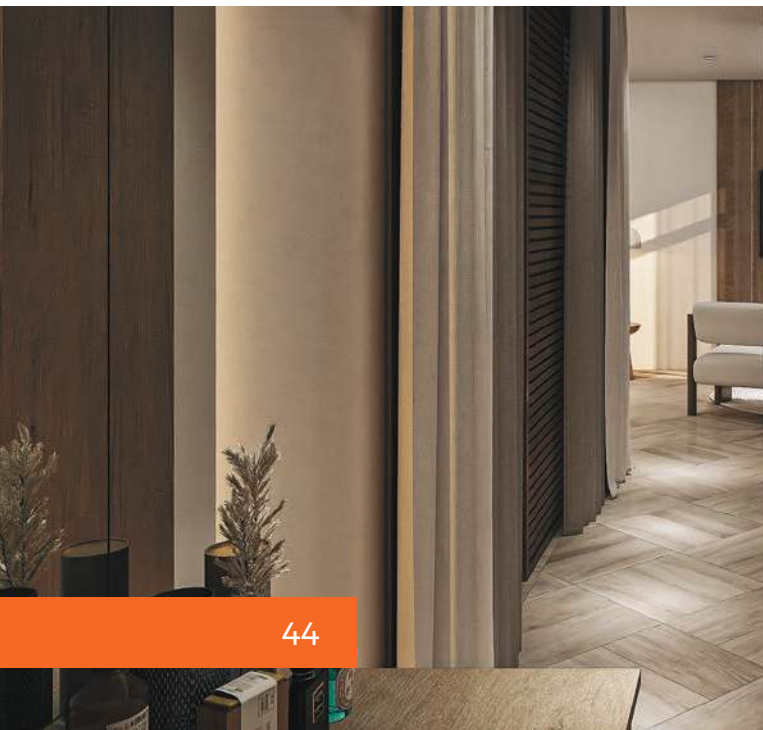

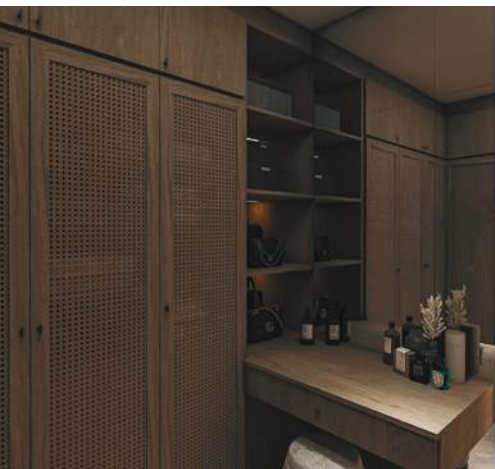





Semi-D Double Storey
2,342 sqft
Bandar Ainsdale





Semi-D Double Storey
1,777 sqft
Taman Rashidah Utama



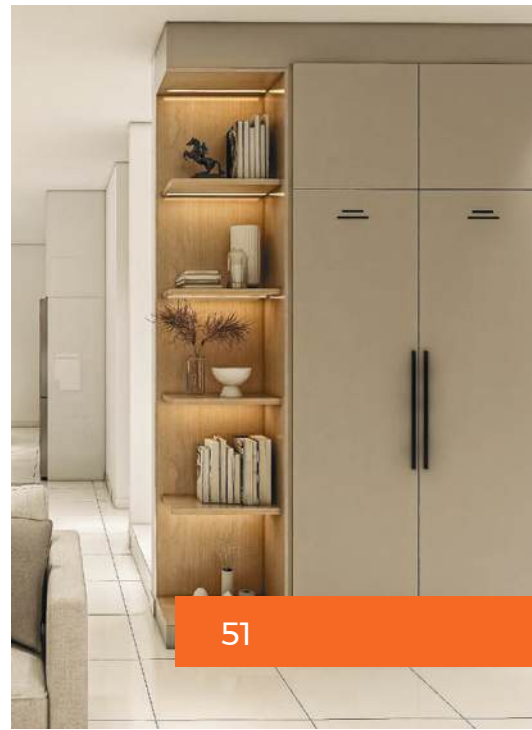

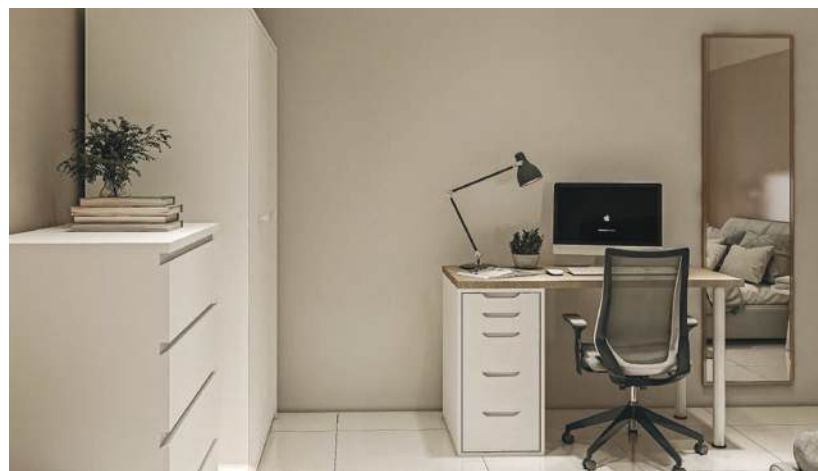

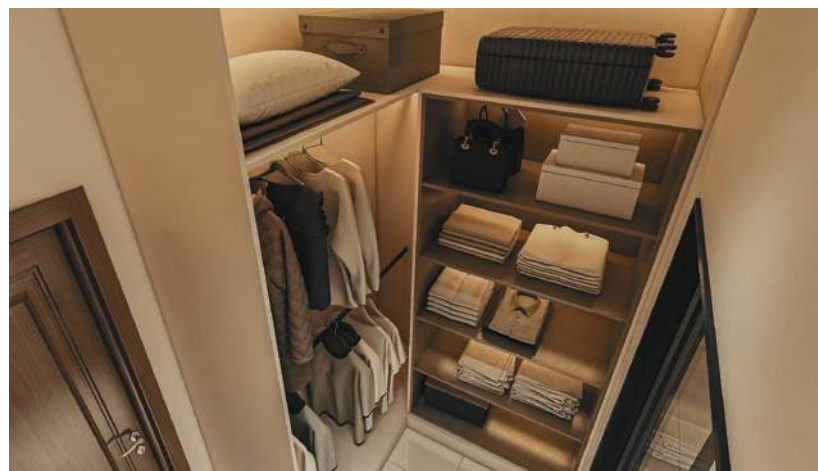

Semi-D Double Storey
2,100 sqft
Eco Majestic

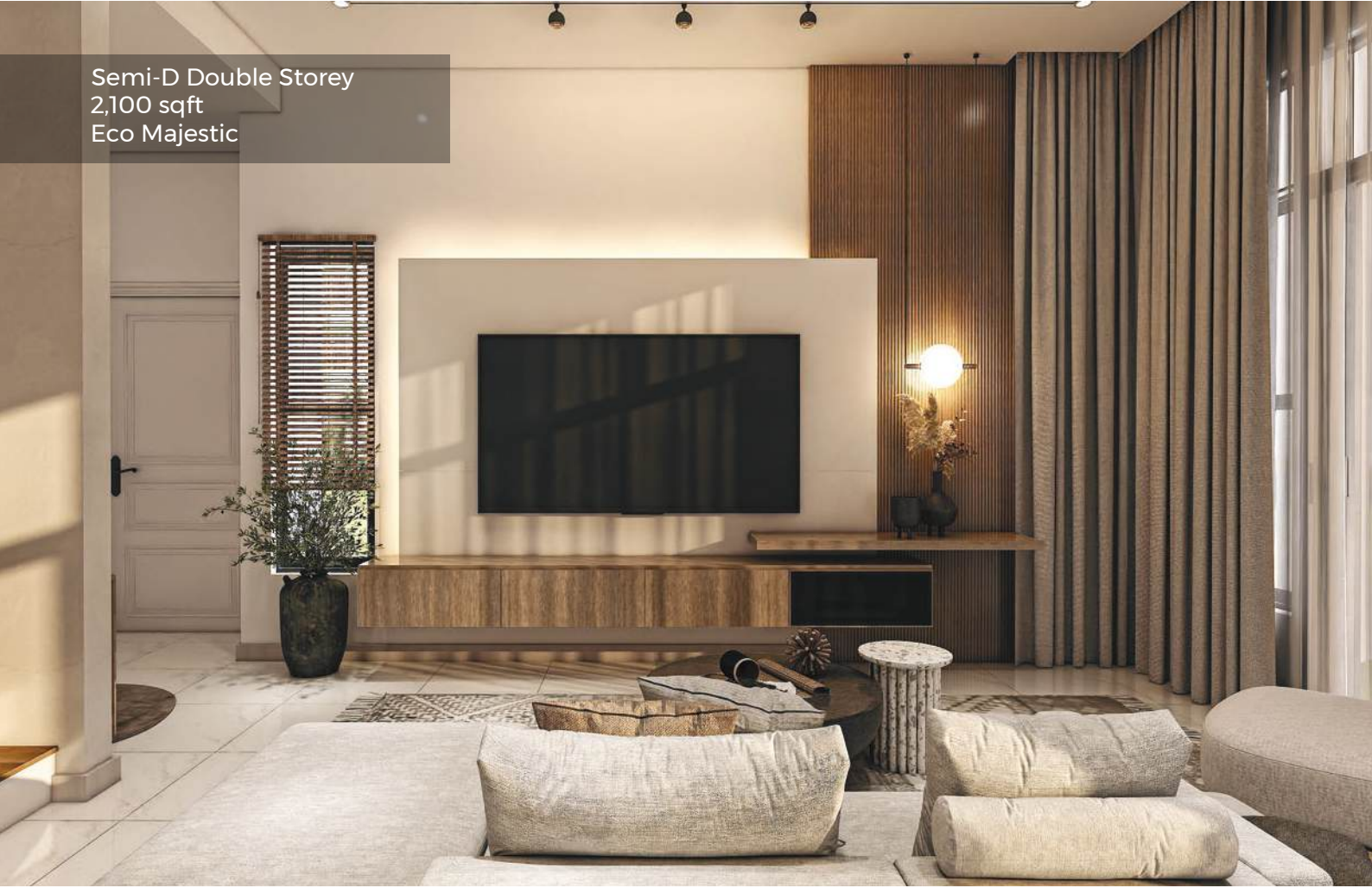



COMMERCIAL PROJECTS

Dentist Hub - Dental Clinic
1,423 sqft
Nilai





Mysyarikat - Office
2,320 sqft
Cheras



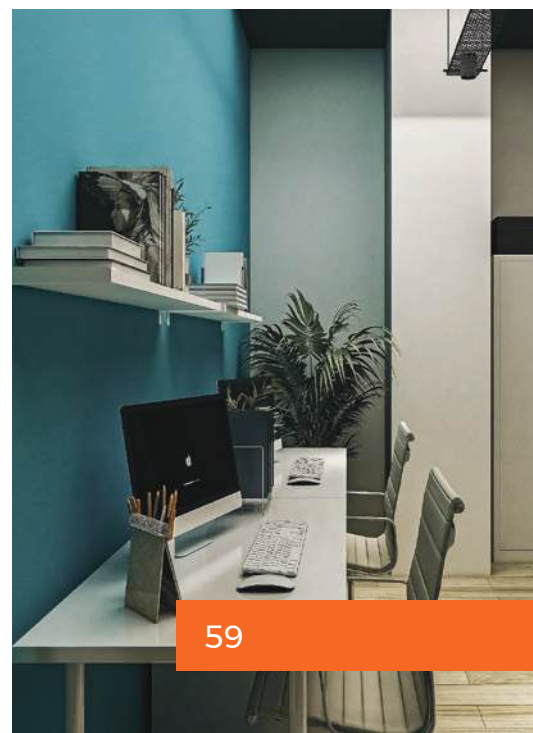



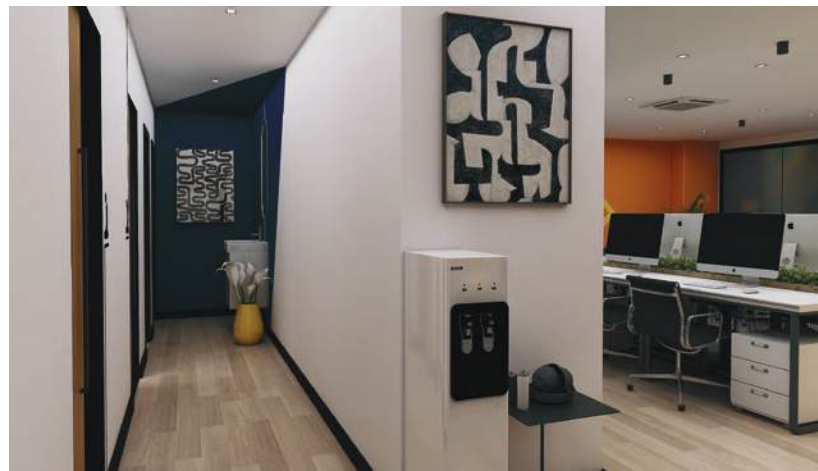

Redha Dental - Dental Clinic
3,250 sqft
Cheras

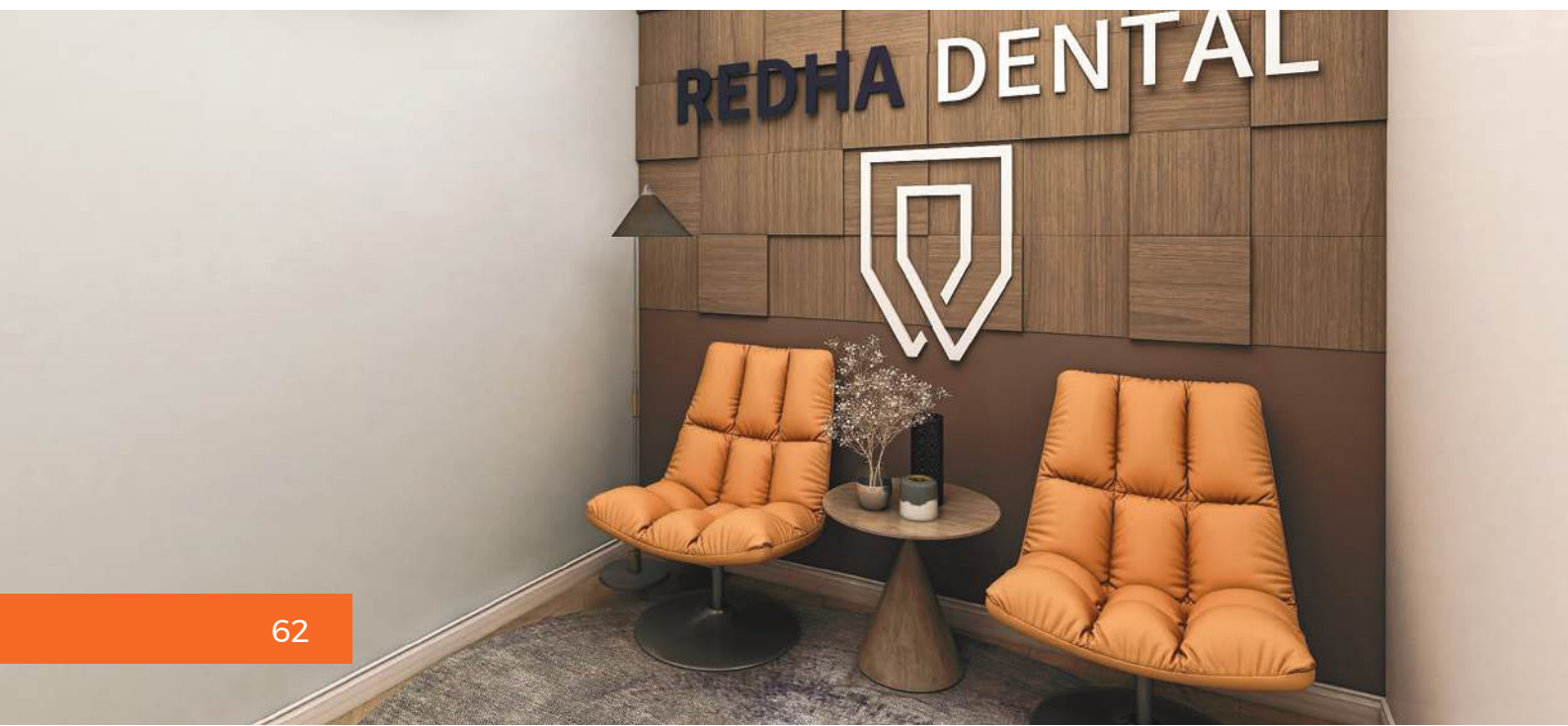

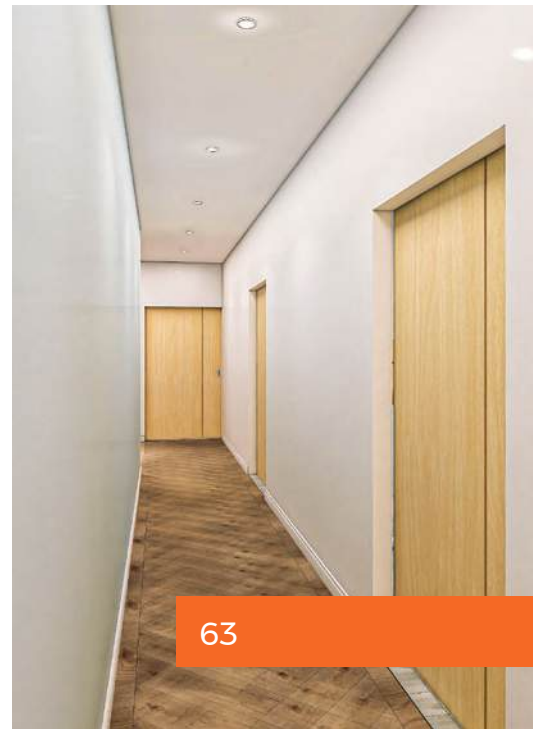
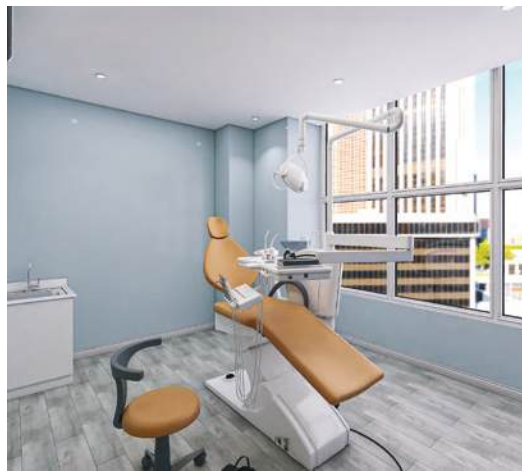

Kondamu Cafe
500 sqft
Kota Seriemas



Maryble Bakery
280 sqft
Sungai Udang



Restaurant
1,628 sqft
Puncak Jalil





Fida Ramli - Boutique
1,195 sqft
Batu Caves





TESTIMONIES

*"On the paper (3D Design) it's great, but when it's completed. **IT'S EVEN BETTER!**"*

- Pn Amalina, Terrace owner



*"With RHM, the very first design. My wife and myself were smiling. **This is what we wanted.**"*

- En Nazir, 3 storey bungalow



*"I've previously dealt with few ID firm. I can say that RHM is the **easiest to deal and communicate.**"*

- Pn Nurul, 2 storey bungalow owner





"Ever since my house has been transformed, All thanks to RHM, I'm always satisfied and happier to cook."

- Pn Aisyah, Apartment Owner

"It's a hassle free service. You just come and see your house finished."

- En Izat, Soho owner



"I would like to recommend not just 100%, but 200% as I am very satisfied with their Interior work."

- Pn Noraida, Soho Owner



*"Thank you to RHM for
making my dreams come true"*

- Pn Aina, Twin Villas Owner



*"I'm excited when I got
what I want and it is exactly
as what I imagined!"*

- Dr Farid, 2 Storey Terrace house owner



*"RHM is the best,
I am very satisfied!"*

- Pn Ferrarossa, 2 Storey Semi-D owner





*"RHM team provides **professional and excellent services** from design phase to production phase of my house. **The outcomes are beyond my expectation, superb!**"*

- Pn Izzatil, 2 storey Semi-D Owner

*"We are **very satisfied**. Most of our customers that came here told us that our restaurant is pretty, clean, and spacious. They are **very comfortable**"*

- Pn Farhanah, Restaurant Owner



*"I'm already **comfortable** since the early stage of **opening up and enquire** about the service"*

- Datin Asparilla, 2 Storey Semi-D Owner



PROJECT GALLERIES



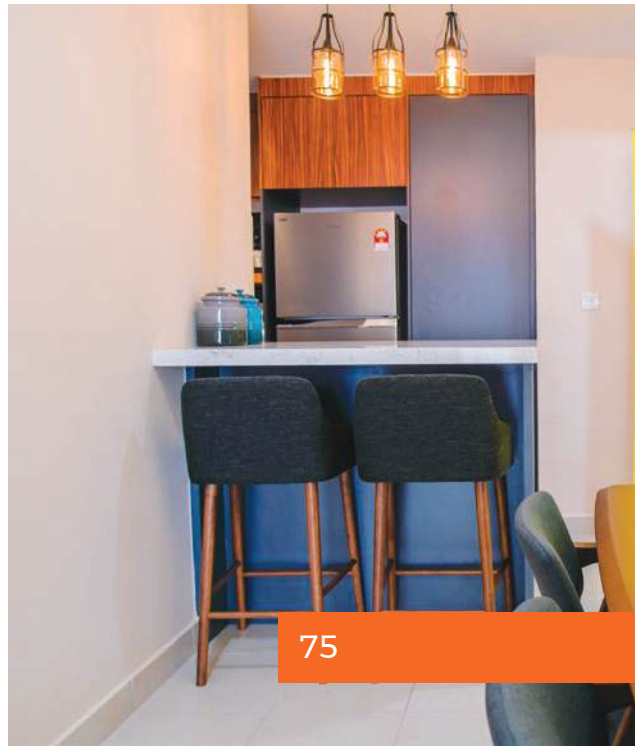



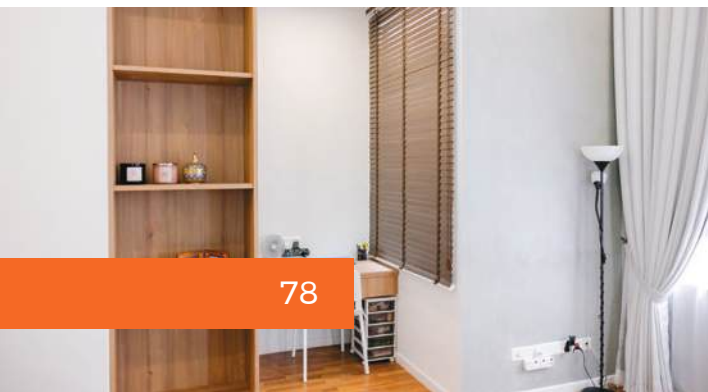

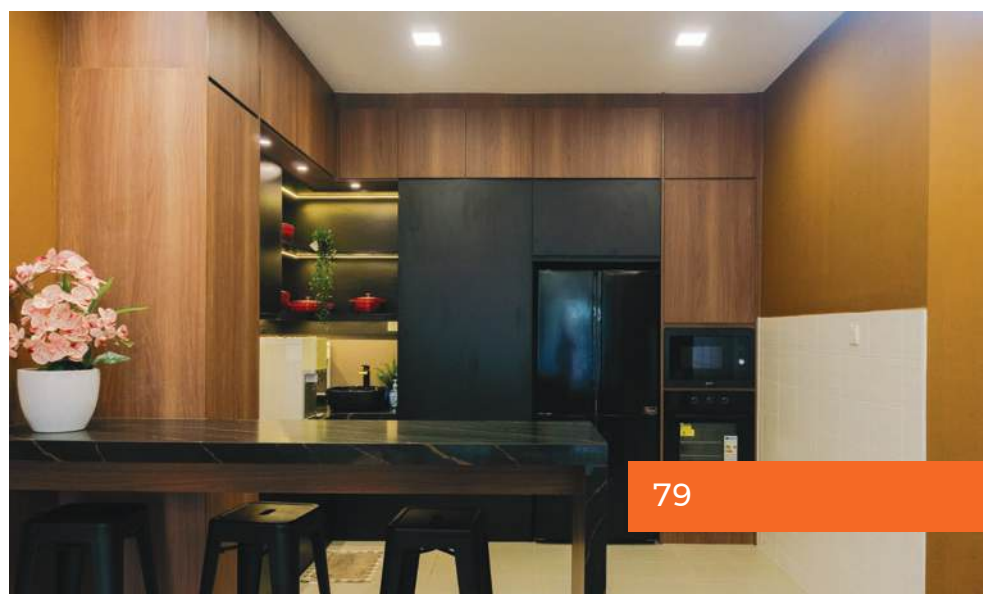

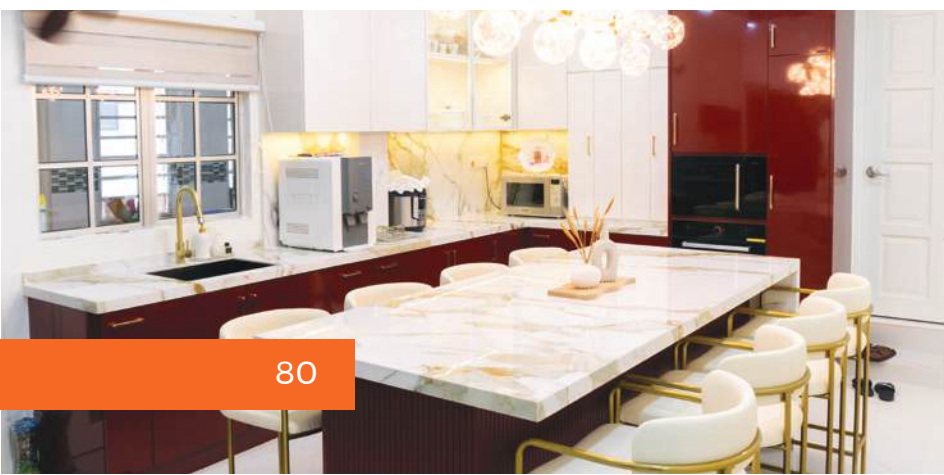

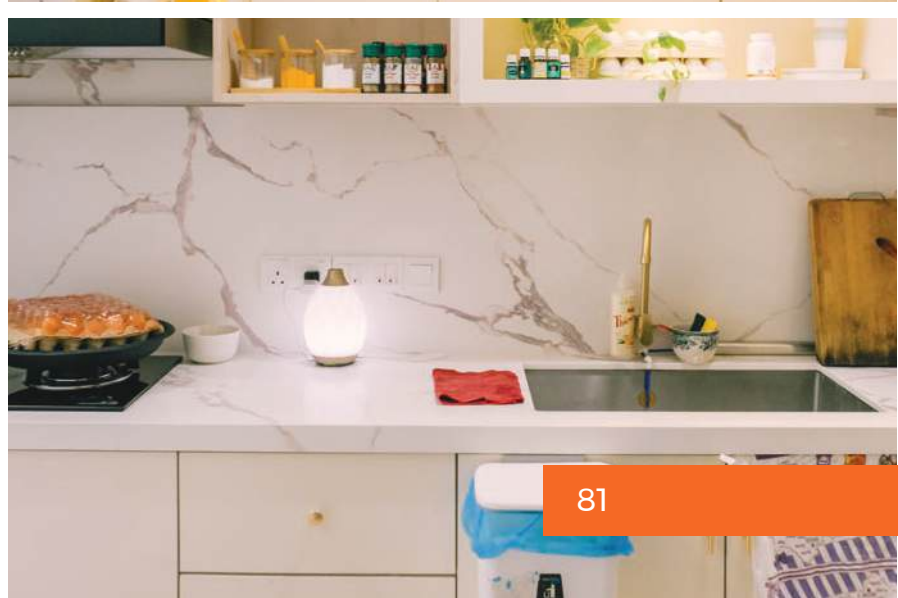

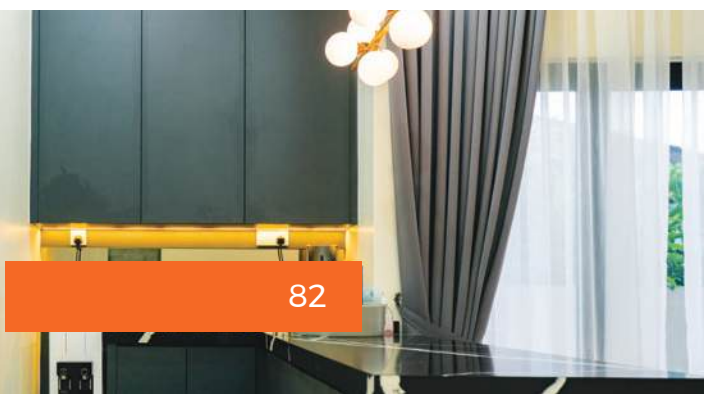
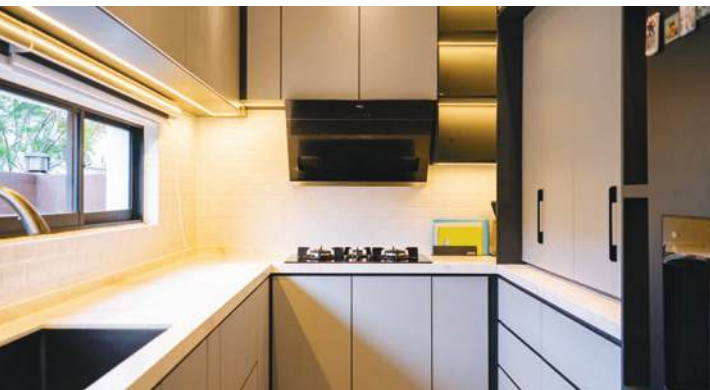

Deco



Oleh ZUBAIDAH IBRAHIM

IMPAK Covid-19 yang melanda dunia pada hari ini telah merubah kehidupan manusia dalam segala aspek termasuklah pekerjaan. Masyarakat perlu menyesuaikan kehidupan dengan norma baharu yang sangat berbeza berbanding dahulu seperti perlu bekerja dari rumah dalam tempoh pelaksanaan Perintah Kawalan Pergerakan (PKP).

Melihatkan keadaan Covid-19 yang tidak menunjukkan petanda untuk reda, maka keperluan bekerja di rumah semakin meningkat.

Sehubungan itu, adalah penting untuk menyediakan ruang khas bagi menyelesaikan segala tugas pejabat di rumah.

Menurut Peraka Hiasan Dalaman dan pemilik RHM Design, Nurul Amira Mohd. Rashid, dalam keadaan norma baharu, kita sebagai pekerja perlu bersiap sedia dengan menyediakan ruang kerja atau pejabat mini di rumah bagi memudahkan untuk melaksanakan segala tugas.

"Kaum ibu antara yang paling terkesan ketika bekerja di rumah kerana perlu menggalas dua tugas dalam satu masa iaitu sebagai pekerja dan melayan kerenah anak-anak yang pelbagai.

"Justeru, adalah penting memperuntukkan satu ruang untuk melakukan tugas pejabat tanpa sebarang gangguan terutamanya daripada anak-anak," katanya yang sudah 10 tahun berkecimpung dalam bidang rekaan dalaman.

Tambahnya, keperluan kerja setiap orang berbeza. Maka, cari ruang yang bersesuaian supaya kita boleh memberi konsentrasi 100 peratus dan lebih produktif.

Pun begitu, perkara utama yang perlu dititiberatkan juga adalah membuat ruang permainan anak-anak supaya mereka tidak mengganggu anda dalam tempoh masa bekerja.

Harus diingat, bekerja di rumah kini merupakan satu tuntutan yang memerlukan tempoh masa yang panjang dan kemungkinan besar akan menjadi suatu rutin kehidupan normal pada masa akan datang.



PASTIKAN perabot yang dipilih untuk diletakkan di ruang kerja di kediaman masing-masing bersesuaian dengan keperluan pekerjaan bagi membangkitkan mood.

Ruang kerja di rumah lebih selesa dan produktif

INFO

Ruang kerja di rumah

- Tentukan lokasi terlebih dahulu sebelum memilih barangan untuk membuat dekorasi
- Sedakan juga ruang untuk anak-anak bermain
- Pilih perabot dan cat dinding dalam rona cerah
- Pastikan perabot tersebut bersesuaian dengan keperluan kerja
- Letakkan wangian aroma terapi dan pokok hiasan

Oleh itu, pemilik kediaman perlu menyediakan ruang kerja yang selesa dan ditambah pula dekorasi indah bagi membolehkan anda melakukan pekerjaan dalam suasana tenang, bersemangat serta menyeronokkan.



SUSUN peralatan dengan sempurna bagi mengelakkan ruang kerja kelihatan terlalu padat dan bersebatut.

"Anda boleh meletakkan tumbuhan atau ikan perhiasan bagi menghilangkan rasa bosan dan menceriakan suasana.

"Selain itu, anda juga boleh meletakkan wangian aroma terapi seperti lilin wangi untuk membangkitkan mood," tutur Ibu kepada tiga orang cahaya mata itu.

Nurul Amira juga menyarankan agar memilih perabot dan cat dinding dalam rona cerah bagi menghidupkan suasana segar.

Dilngatkan juga agar memilih perabot dan dekorasi bersesuaian bagi mengelakkan ruang tersebut kelihatan terlalu padat dan semak.

"Sebelum membeli perabot atau memilih barangan untuk dekorasi, perlu tentukan lokasi untuk dijadikan ruang

kerja itu terlebih dahulu.

"Kemudian, membuat ukuran saiz perabot dan seterusnya boleh membeli di kedai fizikal atau secara online," ujar anak kelahiran Sungai Petani, Kedah itu.

Sementara itu, RHM Design juga menyediakan perkhidmatan konsultansi untuk mereka yang ingin membuat pejabat mini di rumah serendah RM700.

Terang Nurul Amira, pihaknya akan memberi konsultansi mengenai ruang kepada pelanggan dan mencadangkan kod cat atau perabot bersesuaian supaya pemilik rumah dapat membuat dekorasi dengan kreativiti sendiri.

Ia secara tidak langsung dapat memberi pengetahuan dan pengalaman baharu kepada pemilik rumah untuk membuat dekorasi di rumah mereka pada masa akan datang.



PEMILIHAN perabot dan cat dinding dalam rona cerah penting bagi menghidupkan suasana segar untuk keselesaan ketika bekerja dari rumah.

Deco



Oleh ZUBAIDAH IBRAHIM

RAMAI yang mengambil peluang untuk membuat dekorasi kediaman ketika tempoh Perintah Kawalan Pergerakan (PKP) kerana banyak masa berada di rumah. Lebih mengujakan, tidak lama lagi kita akan menyambut Hari Raya Aidilfitri.

Sudah pasti semua orang mahukan kediaman mereka terlihat indah ketika hari raya nanti walaupun disambut sederhana ekoran pandemik Covid-19 yang tidak menunjukkan tanda-tanda akan pulih dalam masa terdekat.

Justeru, syarikat-syarikat hiasan dalaman tidak menang tangan untuk menyiapkan permintaan para pelanggan yang mahukan pelbagai konsep bagi menghiasi kediaman masing-masing.

Menurut Perunding Rekaan di RHM Design, Intan Nabila Mohd. Anuar, terdapat empat konsep yang menjadi trend rakyat Malaysia pada ketika ini iaitu moden Inggeris, skandinavia, moden kontemporari dan industri.

"Keempat-empat konsep ini sangat popular dan mendapat permintaan tinggi kerana memenuhi cita rasa masyarakat Malaysia yang sesuai dengan peredaran zaman.

"Konsep-konsep tersebut juga memenuhi selera semua orang tidak kira jantina dan usia," kata wanita yang berasal dari Seremban, Negeri Sembilan itu kepada K2.

Tambahnya, sebelum menetapkan sesuatu konsep itu, pihaknya akan membuat perbincangan dengan pelanggan.

Sebagai rujukan, pelanggan akan memberi pihaknya gambar untuk



DEKORASI moden Inggeris atau mewah Inggeris banyak menggunakan penataan cermin dan lampu gantung yang bersifat moden tetapi gah yang disertakan dengan sofa besar.

Seleksi konsep dekorasi kediaman masa kini

INFO

Empat konsep dekorasi popular

- Moden Inggeris banyak menggunakan rona putih, penataan cermin dan aksesori besar
- Skandinavia menentangkan warna putih, pastel serta perabot mudah alih
- Moden kontemporari bersifat universal dan menerapkan pelbagai elemen
- Konsep industri memiliki ciri-ciri seperti elemen besi, rona hitam dan kayu dengan rupa yang seakan belum siap



KONSEP Industri yang banyak menerapkan elemen kayu, batu dan besi diminati golongan muda kerana menampilkan ciri-ciri hipster. — CURATED INTERIOR



MODEN kontemporari menentangkan ciri universal yang membolehkan apa sahaja elemen bersesuaian dipadukan menerusi kombinasi cerah dan gelap.

merealisasikan hiasan rumah seperti diimpikan mereka.

Mengulas lanjut mengenai konsep-konsep popular itu, Intan Nabila memberitahu, moden Inggeris boleh dibahagikan kepada dua iaitu Inggeris mewah dan rumah ladang.

"Bagi konsep Inggeris mewah, kami akan menonjolkan kesan cermin, emas dan memasang lebih banyak lampu candelier moden.

"Rumah ladang pula banyak menggunakan dekorasi panel dan elemen kayu serta rona putih," tuturnya.

Jelasnya, konsep moden Inggeris banyak menggunakan material kayu nyata yang utuh untuk bahagian dapur dan juga menentangkan elemen *utinscoring*.

Seterusnya, konsep skandinavia pula banyak menggunakan warna putih, gaya minimalis, campuran rona pastel dan elemen kayu.

Ia juga menggunakan perabot yang jenis tidak melekat dan mudah untuk

dialihkan.

Bagaimanapun, jelas Intan Nabila, konsep moden kontemporari boleh dianggap paling popular kerana bersifat universal dan mudah untuk dipadankan dengan apa jua perabot atau hiasan rumah yang lain.

Moden kontemporari turut menggunakan kombinasi rona cerah dan gelap, manakala elemennya juga pelbagai, namun tidak memasuki ruang lingkup konsep-konsep lain.

Alhir sekali, konsep industri banyak mengaplikasikan penggunaan kayu, besi, rona gelap dan rupanya juga seolah-olah 'tidak siap' seperti wayar elektrik yang dibiarkan terdedah pada bahagian syiling atau dinding batu-bata.

"Konsep ini sangat diminati oleh orang muda masa kini kerana menampilkan gaya hipster dan banyak digunakan untuk hiasan kafe serta pejabat.

"Pun begitu, konsep industri semakin mendapat sambutan tinggi untuk dijadikan dekorasi kediaman," ulasnya.

Konsep Maghribi, Scandinavian serlahkan seri dekorasi kediaman

Oleh ZUBAIDAH IBRAHIM

KEBANYAKAN orang Malaysia tidak meminati dekorasi berkonsepkan Maghribi kerana rekaannya yang terlalu padat dan juga memerlukan kos sangat tinggi.

Justeru, sebagai penyelesaian, RHM Design telah menggabungkan konsep Maghribi dan Scandinavian untuk memenuhi cita rasa tempatan yang mana ia lebih menjimatkan kos, ringkas dan banyak menekankan fungsi dalam setiap rekaan hiasan dalaman tersebut.

Secara asasnya, konsep Maghribi menekankan bentuk kubah, menggunakan warna sangat terang dan menerapkan ukiran serta corak sangat terperinci.

Konsep Maghribi itu juga dipengaruhi oleh seni reka zaman Parsi purba yang turut dimasukkan budaya Islam dan sentuhan Barat.

Berbeza dengan konsep Scandinavian, rekaannya lebih kepada gaya Nordik dan banyak menggunakan warna natural seperti kayu, kuning air dan krim.

Menurut Perunding Rekaan di RHM Design, Nur Hidayah Yusoff, gabungan kedua-dua konsep itu sangat menarik agar dekorasi tersebut tidak keterlaluan, mempunyai fungsi dan tidak membosankan.

"Dekorasi Maghribi banyak menekankan corak yang terperinci dan juga reka bentuk kubah sebagai identiti utama.

"Kebiasaannya dalam tempoh lima tahun kita akan berasa bosan dengan dekorasi rumah. Maka, dengan adanya konsep Scandinavian ini, ia mudah untuk disual padan dengan konsep

Deko



hiasan baharu," jelas anak kelahiran Kuala Lumpur itu.

Ber cerita lanjut mengenai salah satu kediaman yang menggunakan gabungan konsep itu, Nur Hidayah memberitahu, pada bahagian lantai pihaknya menggunakan corak bunga-bunga.

Kediaman tersebut juga didominasi rona kuning air, krim dan emas yang merupakan salah satu elemen daripada konsep Scandinavian.

Bagi ruang masuk, terdapat pintu gerbang berbentuk kubah, cermin yang besar untuk memberi kesan luas, bangku kabinet serba guna dan reka bentuk tingkap bilik utama.

Ruang tamu pula, direka dengan



RUANG makan direka dengan sangat ringkas bersama set meja dan kerusi kayu serta cermin dinding yang memberi pantulan bahagian ruang tamu.



BAHAGIAN dapur (kiri) dan bilik tidur gabungan dua konsep itu memberikan ruang tambah lebih luas dengan padanan warna bersesuaian.



GABUNGAN konsep Maghribi dan Scandinavian memenuhi cita rasa tempatan selain lebih menjimatkan kos, ringkas dan banyak menekankan fungsi dalam setiap rekaan hiasan dalaman tersebut.

sangat minimalis yang mana hanya terdapat perabot asas dan televisyen.

"Di bahagian belakang televisyen terdapat reka bentuk kubah, begitu juga plaster silingnya.

"Kami membahagikan ruang tersebut kepada dua iaitu bahagian formal dan santai bagi membolehkan penghuni rumah bersantai serta melakukan perbincangan kerja," ujar anak keempat daripada lima beradik itu.

Di ruang tamu juga ada bahagian untuk anak-anak bermain dan membolehkan ibu bapa memantau mereka.

Sementara itu, ruang makan direka dengan sangat ringkas bersama set meja dan kerusi kayu dan cermin dinding yang memberi pantulan bahagian ruang tamu.

Bahagian dapur pula turut menggunakan kabinet terbuka dengan sentuhan reka bentuk kubah untuk penyimpanan seperti bekas herba.

Ruang kabinet terbuka itu juga diletakkan beberapa peralatan elektrik seperti periuk nasi, ketuhar gelombang mikro dan pembakar roti.

Kabinet yang terbuka itu dipasang lampu untuk memberi pencahayaan agar tidak nampak terlalu suram.

Home > Fintech > Aura eksklusif cermin berona gangsa

HORIZON K2



KEINDAHAN ruang tamu kediaman diserikan dengan cermin berona gangsa yang memberikan aura mahal dan eksklusif.

Pantulan aura eksklusif cermin berona gangsa

Oleh ZUBAIDAH IBPAHIM 25 September 2021, 9:45 am



DEKORASI berkonsep moden kontemporari mula popular sekitar tahun 2000 dan kini popularitinya mencanak naik apabila ramai pemilik rumah memilih konsep tersebut bagi memperindah mahligai idaman.

Konsep moden kontemporari berbeza sedikit berbanding moden iaitu banyak menggunakan warna kayu atau elemen kayu, rona hitam dan putih serta warna-warna Bumi yang lain.

Bagi konsep moden pula, ia nampak terlalu rigid dan kekinian sehingga agak membosankan tetapi apabila moden dan kontemporari digabung, maka dekorasi tersebut akan lebih terserlah.

COMPANY ACTIVITY

IFTAR



KARNIVAL KERJAYA



FACTORY VISIT



ARCHIDEX EXHIBITION



NEW OFFICE MOVE IN



PUNB VISIT



TEAM BUILDING



PERKESO X RHM



PROGRAM KONGSI REZEKI

